

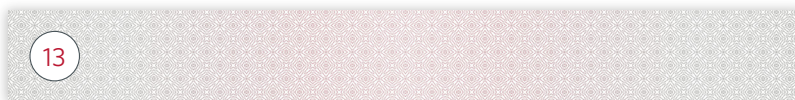

# PWPW

POLSKA WYTWÓRNIA  
PAPIERÓW WARTOŚCIOWYCH

## PLIKI GRAFICZNE OBRAZUJĄCE ELEMENTY ZABEZPIECZEŃ DYPLOMU UKOŃCZENIA STUDIÓW UNIwersYTETU PRZYRODNICZEGO WE WROCŁAWIU

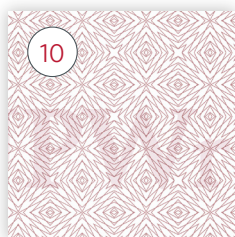
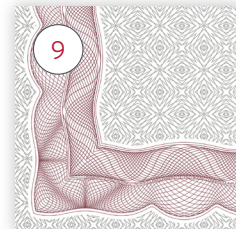
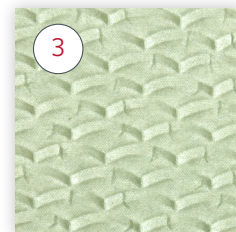
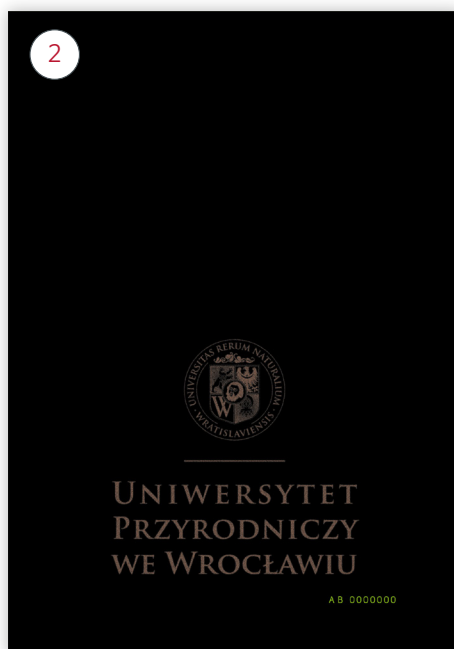
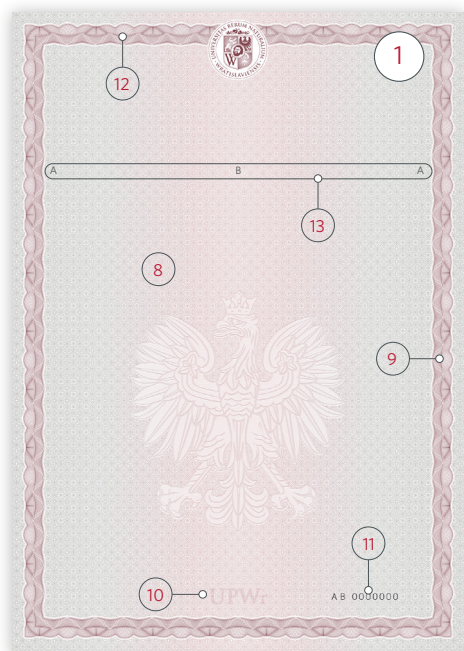

- 1 Widok awersu w świetle dziennym.
- 2 Widok awersu w świetle UV.
- 3 Znak wodny.
- 4 Włókna zabezpieczające widoczne w świetle dziennym.
- 5 Włókna zabezpieczające widoczne w świetle UV.
- 6 Zabezpieczenia w postaci cząstek niewidocznych w świetle dziennym i aktywnych w promieniowaniu UV.
- 7 Papier zabezpieczony, uczulony na działanie odczynników chemicznych.
- 8 Tło giloszowe.
- 9 Ramka giloszowa.
- 10 Element wykonany farbą irydyscentną.
- 11 Numeracja typograficzna.
- 12 Mikrodruki pozytywowe o treści: „UNIwersYTET PRZYRODNICZY WE WROCŁAWIU”.
- 13 Druk irysowy, pionowy.