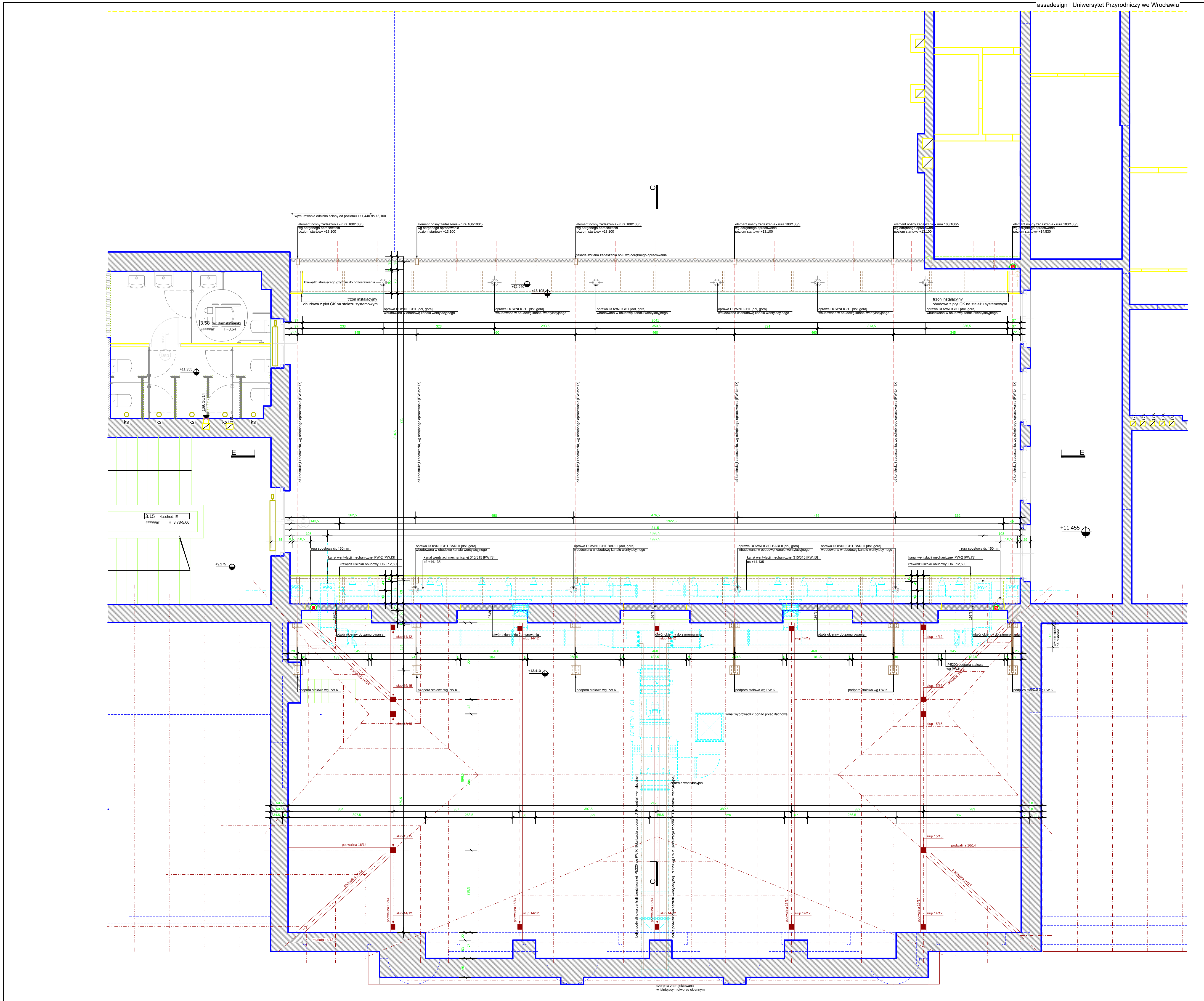

LEGENDA

	budynek główny UNIWERSYTETU PRZYRODNICZEGO we WROCŁAWIU cz. dz. nr 21 AM - 32 obręb: Plac Grunwaldzki, ul. C. K. Norwida 25-27 pomieszczenia nie objęte zakresem opracowania
	budynek główny UNIWERSYTETU PRZYRODNICZEGO we WROCŁAWIU cz. dz. nr 21 AM - 32 obręb: Plac Grunwaldzki, ul. C. K. Norwida 25-27 zakres objęty Projektem Budowlanym - Decyzja Nr 697/2011 z dn. 22/06/2011r
	budynek główny UNIWERSYTETU PRZYRODNICZEGO we WROCŁAWIU cz. dz. nr 21 AM - 32 obręb: Plac Grunwaldzki, ul. C. K. Norwida 25-27 zakres objęty Projektem Budowlanym Zamiennym
±0,000=120,750m npm	poziom parteru posadzki w stanie wykończonym poziom odniesienia dla przebić
1.16B korytarz 46,57m2 H3,06m	opis pomieszczenia nr | nazwa / powierzchnia w m2 | wysokość
	ściany istniejące murowane pozostawione
	ściany istniejące przewidziane do rozbiórki
	ściany nowoprojektowane murowane, zamurowania istniejących otworów materiał:bloczki gazobetonowe
Sm XX | REI XXX	projektowane ściany murowane [grubość w cm] z odpornością ogniową
Sgk10	ściany nowoprojektowane o konstrukcji lekkiej z płyt gipskartonowych materiał: płyta gipskartonowa na stelażu systemowym
17*17,00*28,00	oznaczenie schodów [ilość stopni*wysokość stopnia*szerokość stopnia]
	oznaczenie istniejących okien - poza zakresem opracowania szerokość/wysokość w świetle / wysokość parapetu
	oznaczenie istniejących okien - w zakresie opracowania symbol szerokość/wysokość w świetle / wysokość parapetu
	oznaczenie drzwi istniejących drewniane do renowacji symbol szerokość/wysokość w świetle / kierunek otwierania|odporność ppoż.
	oznaczenie drzwi projektowanych symbol szerokość/wysokość w świetle / kierunek otwierania|odporność ppoż.
	oznaczenie drzwi projektowanych z kontrolą dostępu symbol szerokość/wysokość w świetle / kierunek otwierania|KD-O
+XXX [wyk] +XXX [sur]	poziom warstwy wykończeniowej i poziom konstrukcji [dla rzutów]
+XX,XXX	poziom warstwy wykończeniowej - dla przekrojów
+XX,XXX	poziom konstrukcji - dla przekrojów
WS: xx/xx/xx DK: xx	opis wnęki w ścianie wysokość/szerokość/głębokość [cm] / wysokość dolnej krawędzi od poziomu posadzki [cm]
PS: xx/xx DK: xx	opis przebicia w ścianie długość/szerokość [cm] / wysokość dolnej krawędzi od poziomu posadzki [cm]
PF: xx/xx	opis przebicia w stropie długość/szerokość [cm]
Dk: +xx	oznaczenie poziomu dolnej krawędzi elementu w odniesieniu do poziomu posadzki w stanie wykończonym
S	szacht instalacji sanitarnych
E	szacht instalacji elektrycznych
T	szacht instalacji teletechnicznych
W	szacht instalacji wentylacji
	wyjście ewakuacyjne
	droga ewakuacyjna
	klapa oddymiania
	wyłaz dachowy
	istniejące grzejniki c.o. do likwidacji wg projektu budowlanego/wykonawczego branży Instalacje sanitarne [PB.IS/PW.IS]]
[xxx W]	istniejące grzejniki centralnego ogrzewania do wymiany, moc [xxx W] wg projektu budowlanego/wykonawczego branży Instalacje sanitarne [PB.IS/PW.IS]]
Hw25 L	istniejący hydrnat wewnętrzny dn25 do likwidacji wg projektu budowlanego/wykonawczego branży Instalacje sanitarne [PB.IS/PW.IS]]
102/72/24,5 Hw25	istniejący hydrant wewnętrzny dn25 do wymiany na 25HP+GP-1000-B.30 wg projektu budowlanego/wykonawczego branży Instalacje sanitarne [PB.IS/PW.IS]]
Cx	istniejący pion centralnego ogrzewania do likwidacji wg projektu budowlanego/wykonawczego branży Instalacje sanitarne [PB.IS/PW.IS]]
C6	istniejący pion centralnego ogrzewania projektowany, prowadzić w bruzdzie wg projektu budowlanego/wykonawczego branży Instalacje sanitarne [PB.IS/PW.IS]]
wh [dn50]	pion wodociągowy przeciwpożarowy, średnice wg PB.IS wg projektu budowlanego/wykonawczego branży Instalacje sanitarne [PB.IS/PW.IS]]
(w)	istniejący pion wodociągowy do wymiany lub likwidacji, wkuć w bruzdę wg projektu budowlanego/wykonawczego branży Instalacje sanitarne [PB.IS/PW.IS]
(ks)	istniejący pion kanalizacji sanitarnej do wymiany lub likwidacji, wkuć w bruzdę wg projektu budowlanego/wykonawczego branży Instalacje sanitarne [PB.IS/PW.IS]
(g)	istniejący pion gazu niskoprężnego do wymiany lub likwidacji, wkuć w bruzdę wg projektu budowlanego/wykonawczego branży Instalacje sanitarne [PB.IS/PW.IS]
WO9	wg projektu budowlanego/wykonawczego branży Instalacje sanitarne [PB.IS/PW.IS]
	istniejące tablice bezpiecznikowe, rozdzielcze wg projektu budowlanego/wykonawczego branży Instalacje elektryczne [PB.IE/PW.IE
SK 35/20 SK2	projektowane szachty kablowe SK1, SK2, SK3 - maks 350x200mm wg projektu budowlanego/wykonawczego branży Instalacje elektryczne [PB.IE/PW.IE
RP2+RZD2 [PB.IE]	rozdzielnica główna strefy RPx (1050x160mm) + rozdzielnica zasilania dedykowanego RZDx (550x160mm) wg projektu budowlanego/wykonawczego branży Instalacje elektryczne [PB.IE/PW.IE
RLxx	rozdzielnice lokalne RLx zasilane z RPx i RZDx wg projektu budowlanego/wykonawczego branży Instalacje elektryczne [PB.IE/PW.IE
	istniejące rozdzielnice wg projektu budowlanego/wykonawczego branży Instalacje elektryczne [PB.IE/PW.IE

SPIS POMIESZCZEŃ

l.p.	nazwa pomieszczenia	pow. [m2]	ilość osób
3.01	korytarz	12,44	nie dotyczy
3.02	korytarz / Katedra Owoców Warzyw i Zbóż	19,05	nie dotyczy
3.03	korytarz / Katedra Chemii	14,94	nie dotyczy
3.04	korytarz / Katedra Chemii	28,85	nie dotyczy
3.05	korytarz	12,76	nie dotyczy
3.06	korytarz	32,8	nie dotyczy
3.07	korytarz / Katedra Chemii	33,77	nie dotyczy
3.08	korytarz / Katedra Technologii Żywności i Przechowalnictwa	39,67	nie dotyczy
3.09	korytarz / Katedra Technologii Fermentacji	64,40	nie dotyczy
3.10	korytarz / Katedra Technologii Fermentacji	15,49	nie dotyczy
3.11	korytarz	5,97	nie dotyczy
3.12	klatka schodowa A	22,88	nie dotyczy
3.13	klatka schodowa B	21,65	nie dotyczy
3.14	klatka schodowa C	24,08	nie dotyczy
3.15	klatka schodowa E	46,81	nie dotyczy
3.16	strych / Dział Aparatur	189,61	nie dotyczy
3.17	~~włączone do pomieszczenia 3.19~~		
3.18	magazyn / Dział Aparatur	2,08	nie dotyczy
3.19	magazyn / Dział Aparatur	7,07	nie dotyczy
3.20	pokój sterowania instalacja AV / Dział Aparatur	23,86	nie dotyczy
3.21	magazyn / Katedra Owoców Warzyw i Zbóż	8,66	nie dotyczy
3.22	magazyn / Katedra Owoców Warzyw i Zbóż	16,04	nie dotyczy
3.23	pokój zaliczeń / Katedra Chemii	46,34	22
3.24	gabinet / Katedra Chemii	14,99	2
3.25	gabinet / Katedra Fizyki i Biofizyki	21,74	3
3.26	laboratorium / Katedra Fizyki i Biofizyki	48,33	20
3.27	gabinet / Katedra Chemii	17,68	2
3.28	laboratorium / Katedra Chemii	25,11	4
3.29	laboratorium / Katedra Chemii	8,07	1
3.30	laboratorium / Katedra Chemii	58,45	20
3.31	laboratorium / Katedra Chemii	20,88	3
3.32	laboratorium / Katedra Chemii	24,85	4
3.33	gabinet / Katedra Chemii	13,48	1
3.34	gabinet / Katedra Chemii	15,01	1
3.35	laboratorium / Katedra Chemii	12,72	-
3.36	pokój biurowy / Katedra Owoców, Warzyw i Zbóż	16,25	3
3.37	aneks kuchenny / Katedra Owoców, Warzyw i Zbóż	7,39	nie dotyczy
3.38	pokój biurowy / Katedra Owoców, Warzyw i Zbóż	19,81	2
3.39	pokój biurowy / Katedra Owoców, Warzyw i Zbóż	31,77	5
3.40	sala ćwiczeń / Studium Języków Obcych	69,02	30
3.41	pokój biurowy - komputery / Katedra Chemii	20,19	3
3.42	laboratorium mikrobiologiczne / Katedra Chemii	34,91	3
3.43	pomieszczenie mikrobiologiczne / Katedra Chemii	19,78	1
3.44	laboratorium studenckie / Katedra Chemii	58,91	22
3.45	pokój przygotowań / Katedra Chemii	7,15	1
3.46	pokój przygotowań / Katedra Chemii	13,37	1
3.47	laboratorium / Katedra Chemii	57,74	11
3.48	~~włączone do pomieszczenia 3.47~~		
3.49	laboratorium / Katedra Chemii	32,38	8
3.50	~~włączone do pomieszczenia 3.49~~		
3.51	pokój aparaturowy / Katedra Chemii	18,06	2
3.52	pokój biurowy - komputery/ Katedra Chemii	14,68	3
3.53	pokój biurowy - sekretariat / Katedra Chemii	13,95	1
3.54	gabinet Kierownika / Katedra Chemii	30,88	1
3.55	gabinet / Katedra Chemii	15,30	1
3.56	gabinet / Katedra Chemii	14,46	1
3.57	przedsionek wc	3,45	nie dotyczy
3.58	wc damski/męski	18,85	nie dotyczy
3.59	~~włączone do pomieszczenia 3.00~~		~~nie dotyczy~~
3.60	~~włączone do pomieszczenia 3.00~~		~~nie dotyczy~~
3.61	~~włączone do pomieszczenia 3.00~~		~~nie dotyczy~~
3.62	~~włączone do pomieszczenia 3.00~~		~~nie dotyczy~~
3.63	wc / Katedra Technologii Fermentacji	2,43	nie dotyczy
3.64	gabinet / Katedra Technologii Fermentacji	16,49	1
3.65	gabinet / Katedra Technologii Fermentacji	28,81	4
3.66	gabinet / Katedra Technologii Fermentacji	23,66	4
3.67	gabinet / Katedra Technologii Fermentacji	21,55	4
3.68	magazyn / Katedra Technologii Fermentacji	2,81	nie dotyczy
3.69	gabinet / Katedra Technologii Fermentacji	37,10	10
3.70	korytarz / Katedra Technologii Fermentacji	25,8	nie dotyczy
3.71	korytarz / Katedra Technologii Fermentacji	13,93	nie dotyczy
3.72	pom. techniczne / Katedra Technologii Fermentacji	8,55	2
3.73	pom. techniczne / Katedra Technologii Fermentacji	2,99	nie dotyczy
3.74	korytarz / Katedra Technologii Fermentacji	2,53	nie dotyczy
3.75	pom. techniczne / Katedra Technologii Fermentacji	8,62	1
3.76	gabinet / Katedra Technologii Fermentacji	10,91	1
3.77	gabinet / Katedra Technologii Fermentacji	10,91	1
3.78	gabinet / Katedra Technologii Fermentacji	13,42	1
3.79	pomieszczenie techniczne dla centrum sieci	12,73	1
3.80	pokój biurowy / Katedra Fizyki i Biofizyki	21,48	2
3.81	pokój biurowy / Katedra Fizyki i Biofizyki	18,33	2
3.82	korytarz / Katedra Fizyki i Biofizyki	5,70	nie dotyczy
3.83	pokój biurowy / Katedra Fizyki i Biofizyki	24,45	2
3.84	biblioteka magazyn / Katedra Fizyki i Biofizyki	172,91	nie dotyczy
3.85	czytelnia / Katedra Fizyki i Biofizyki	38,67	10
		2027,05	

UWAGA:

1. układ funkcjonalny pomieszczeń wg opracowania 0063_2010_IS_UP_TVII_AR uwzględniający Projekt technologii [wytyczne instalacyjne] przekazany Inwestorowi dnia 10/05/2011r
2. Podstawa opracowania w zakresie wyposażenia technologicznego: Projekt technologii [wytyczne dla branż] autorstwa: mgr inż arch. Aniela Złotkowska, maj/czerwiec 2011r
3. Zakres wyłączeń:
   3.1 Projekt Wykonawczy branży architektura i konstrukcja w zakresie zadaszenia zabudowanego patio; opracowanie PB INTER-SYSTEM SA
4. Zgodnie z Postanowieniem Nr 816/2010 z dn. 19/07/2010r wydanym przez Dolnośląskiego Wojewódzkiego Komendanta Straży Pożarnej we Wrocławiu kondygnacje od 0 do +3 stanowią jedną strefę pożarową
5. Wymagana klasa odporności pożarowej elementów budynku "B"
6. Zgodnie z pismem Inwestora TT-202/157/2011 z dnia 15/06/2011r w obiekcie nie występują pomieszczenia zagrożone wybuchem
7. Przepusty instalacyjne o średnicy powyżej 4,0cm w ścianach i stropach nie będących elementami oddzieleń przeciwpożarowych, dla których jest wymagana klasa odporności ogniowej co najmniej EI60 lub REI60, powinny mić klasę odporności ogniowej EI tych elementów
8. Przepusty dla prowadzenia kanałów wentylacyjnych oznaczone niniejsza dokumentacją mogą ulec zmianie z uwagi na trwające prace projektowe dla PW Wentylacji mechanicznej
9. Dokumentacja branży architektonicznej jest nadrzędna względem opracowań branżowych. Wszelkie niezgodności należy skonsultować z głównym projektantem i projektantami branżowymi.
10. Uwagi i opisy zamieszczone w części rysunkowej projektu stanowia integralną część niniejszej dokumentacji.
11. Szczegółowe rozmieszczenie wszystkich instalacji wewnętrznych w budynku zgodnie z projetami budowlanymi-wykonawczymi branżowymi.
12. Wszystkie zastosowane materiały, rozwiązania techniczne i urządzenia odpowiadają normom bezpieczeństwa ppoż, bho, posiadają atesty i aprobaty.
13. Zakres wykonania i obowiązki przy robotach budowlanych zgodnie ze sztuką budowlaną [Warunki techniczne wykonania i odbioru robót budowlanych].
14. Rysunek rozpatrywać łącznie z rysunkami:
    14.1 0063_2010_IS_UP_PW_TIX_A22 do A24
    14.2 projektami branżowymi

KARTA UZGODNIEŃ:

WERSJA ELEKTRONICZNA RYSUNKU ZGODNA JEST W WERSJĄ PAPIEROWĄ

TABLICA WERYFIKACJI RYSUNKU

DATA	ZMIANA	PODPIS

www.assaprojekt.pl

NAZWA INWESTYCJI	REMONT POMIESZCZEŃ i CIĄGÓW KOMUNIKACYJNYCH w BUDYNKU GŁÓWNYM UNIWETSYTETU PRZYRODNICZEGO we WROCŁAWIU	nr referencyjny	0063_2010_IS_UP_PW_TIX
ADRES INWESTYCJI	cz. dz. nr 21 AM-32, obręb: Plac Grunwaldzki, jednostka: Wrocław ul. C. K. Norwida 25 - 29 WROCŁAW 53 - 135	stadium:	PROJEKT WYKONAWCZY WIELOBRANŻOWY
INWESTOR	UNIWERSYTET PRZYRODNICZY we WROCŁAWIU ul. C. K. Norwida 25 - 29 WROCŁAW 53 - 135	branża:	ARCHITEKTURA
PROJEKTANT	mgr inż arch. Renata Dolińska, uprawnienia nr: 151/99/DUW	SPRAWDZIŁ	mgr inż arch. Grażyna Rajewska, uprawnienia nr: 04/04/DOIA
ASYSTENT PROJEKTANTA	mgr inż arch. Iwona Zielińska	PRAWA AUTORSKIE ZASTRZEŻONE	data oprac/druku: 11.2010/25.03.2011r, skala: 1:50
		nazwa pliku do druku: 0063_2010_IS_UP_PA_TIX_A25.pdf	rysunek nr: TIX/A25

nazwa rysunku: POZIOM +13,410 - 1.04 HOL - RYSUNEK OGÓLNOBUDOWLANY

pracownia projektowa >assadesign< sp. z o. o. wrocław 50 - 066 ul. świdnicka 19 p.222 t/f:+48.71.343.15.35 e:biuro@assaprojekt.pl